ジョン・キューザック　ジーン・ハックマン　ダスティン・ホフマン　レイチェル・ワイズ

この審判（トライアル）は――――プライドの殴り合い。

評決をほしいままにしてきた伝説の陪審コンサルタント。
評決を金で買う誘惑に駆られる弁護士。
評決を操ろうとする一人の陪審員。
そして評決を買わないかと持ちかける謎の女。
勝負の地はニューオーリンズ。訴えられたのは大手銃製造メーカー。
法廷の表と裏で巨額の賠償金と正義を賭けた
ゲームの火蓋が切って落とされる!

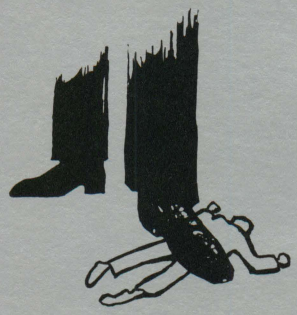

BASED ON THE BEST SELLING JOHN GRISHAM NOVEL

ニューオーリンズ・トライアル

DIRECTED BY GARY FLEDER

REGENCY ENTERPRISES PRESENTS A NEW REGENCY PRODUCTION A GARY FLEDER FILM JOHN CUSACK GENE HACKMAN DUSTIN HOFFMAN RACHEL WEISZ "RUNAWAY JURY"
BRUCE DAVISON BRUCE McGILL JEREMY PIVEN NICK SEARCY MUSIC BY CHRISTOPHER YOUNG MUSIC SUPERVISOR PETER AFTERMAN EXECUTIVE PRODUCER JEFFREY DOWNER COSTUME DESIGNER ABIGAIL MURRAY EDITED BY WILLIAM STEINKAMP, A.C.E.
PRODUCTION DESIGNER NELSON COATES DIRECTOR OF PHOTOGRAPHY ROBERT ELSWIT, ASC BASED ON THE NOVEL BY JOHN GRISHAM SCREENPLAY BY BRIAN KOPPELMAN & DAVID LEVIEN and RICK CLEVELAND and MATTHEW CHAPMAN
PRODUCED BY ARNON MILCHAN GARY FLEDER CHRISTOPHER MANKIEWICZ DIRECTED BY GARY FLEDER

REGENCY　DOLBY　TOWA

サントラCD:ジェネオン エンタテインメント/ランブリングレコーズ

2004.1/31 ROADSHOW

eigafan.com

銃社会と訴訟社会―。
アメリカという国を象徴的に物語る
ふたつの問題を切り口に、
裁判の裏と表でヒートアップする激烈な頭脳戦を、
疾走感あふれるタッチで描いた
まったく新しいリーガル・エンターテインメントが登場！

ニューオーリンズ・トライアル

今、フォルティッシモの興奮が、法廷に鳴り響く！

ニューオーリンズの証券会社で銃の乱射事件が勃発―。犯人は11人を射殺し5人に重症を負わせ自殺。その2年後、犯行に使われた銃の製造と販売責任をめぐり、犠牲者の未亡人が訴訟を起こした。訴えられたのは大手の銃器メーカー。もしもメーカー側がこの裁判に負ければ、全米中で同様の訴訟の嵐が巻き起こるのは必至となる―。必ず勝たなければならない闘いを前に、メーカー側はやり手の陪審コンサルタント（フィッチ／ジーン・ハックマン）を雇い、評決の鍵を握る陪審員に対しての裏工作を進める。その渦中で、暗躍を始める一人の陪審員（ニック／ジョン・キューザック）。謎めいた過去を持つ彼はある「目的」を持って陪審員に潜り込んでいた。はたして彼の目的は？そして原告・被告双方に「陪審員、売ります」のメモを送りつけた謎の女（マーリー／レイチェル・ワイズ）の正体とは？苦しい闘いの中での原告側弁護士（ローア／ダスティン・ホフマン）の下した決断とは…？全米中のマスコミが固唾を呑んで見守る中、熱いバトルの幕が上がった！

【ハリウッドを代表する演技派スターによるゴージャスなアンサンブル！】

ジーン・ハックマン
「フレンチ・コネクション」
「許されざる者」（アカデミー賞受賞）

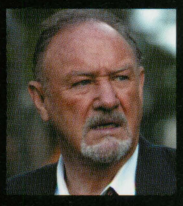

ダスティン・ホフマン
「クレイマー、クレイマー」
「レインマン」（アカデミー賞受賞）

ジョン・キューザック
「アイデンティティー」
「アメリカン・スウィートハート」

レイチェル・ワイズ
「ハムナプトラ」シリーズ

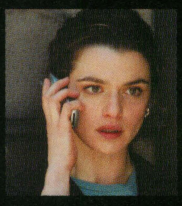

監督：ゲイリー・フレダー（『コレクター』『サウンド・オブ・サイレンス』）／出演：ジョン・キューザック、ジーン・ハックマン、ダスティン・ホフマン、レイチェル・ワイズ
原作：ジョン・グリシャム『陪審評決』（新潮文庫刊）／サントラCD：ジェネオン エンタテインメント、ランプリング・レコーズ／原題：RUNAWAY JURY／配給：東宝東和株式会社

ヴァージンシネマズ泉北（クロスモール内）
〒590-0132 大阪府堺市原山台5-9-5
TEL 072－295－4848